

**DINAS PENDIDIKAN, PEMUDA DAN OLAHRAGA
KABUPATEN WONOSOBO**

PENERIMAAN PESERTA DIDIK BARU (PPDB) SD DAN SMP 2023

#PPDB BERINTEGRITAS

**ppdbsd.wonosobokab.go.id
ppdb SMP.wonosobokab.go.id**



DASAR PELAKSANAAN



- Permendikbud Nomor 1 Tahun 2021 tentang Penerimaan Peserta Didik Baru Pada Taman Kanak-kanak, Sekolah Dasar, Sekolah Menengah Pertama, Sekolah Menengah Atas, Dan Sekolah Menengah Kejuruan
- Surat Sekretaris Jenderal Kementerian Pendidikan, Kebudayaan, Riset dan Teknologi Nomor 7978/A5/HK.04.01/2023 Tanggal 7 Maret 2023 Tentang Pelaksanaan PPDB Tahun Ajaran 2023/2024
- Peraturan Bupati Wonosobo Nomor 63 Tahun 2022 tentang Penerimaan Peserta Didik Baru Pada Taman Kanak-kanak, Sekolah Dasar dan Sekolah Menengah Pertama
- Surat Keputusan Kepala Dinas Pendidikan, Pemuda dan Olahraga Kabupaten Wonosobo Nomor 420/0868/2023 tentang Petunjuk Teknis Penyelenggaraan Penerimaan Peserta Didik Baru Pada Sekolah Dasar Dan Sekolah Menengah Pertama
- Surat Keputusan Kepala Dinas Pendidikan, Pemuda dan Olahraga Kabupaten Wonosobo Nomor 420/0869/2023 tentang Penetapan Wilayah Zonasi dan Daya Tampung Penerimaan Peserta Didik Baru Kabupaten Wonosobo

POKOK-POKOK PENGATURAN PPDB 2023



1. JALUR ZONASI



Kriteria

- SD berdasarkan zonasi Desa/Kelurahan(ZONA 1, ZONA 2)
- SMP berdasarkan radius 6 km dari SMP yang dituju (menggunakan titikkoordinat tempat tinggal)



2. JALUR AFIRMASI

Kriteria

- Calon peserta didik baru•berasal dari keluarga ekonomi tidak mampu (termasuk di dalamnya anak panti asuhan;
- penyandang disabilitas.
- Anak Tidak Sekolah (ATS) yang sudah lulus SD/MI yang belum melanjutkan ke SMP (selama usia memenuhi syarat)



3. JALUR PERPINDAHAN TUGAS ORANG TUA

Kriteria	<ul style="list-style-type: none">• peserta didik yang orang tuanya ditugaskan dari Luar Kabupaten Wonosobo ke Kabupaten Wonosobo sehingga harus berdomisili di Kabupaten Wonosobo• anak guru dan tenaga kependidikan (mendaftar di sekolah tempat orang tua bertugas)
----------	---

4. JALUR PRESTASI (SMP)

Kriteria	Bagi calon peserta didik baru yang memiliki prestasi akademik, prestasi non akademik, dan kompetensi keagamaan
----------	--



PERSENTASE JALUR PENDAFTARAN



- Zonasi
- Afirmasi
- Perpindahan Tugas Orang Tua

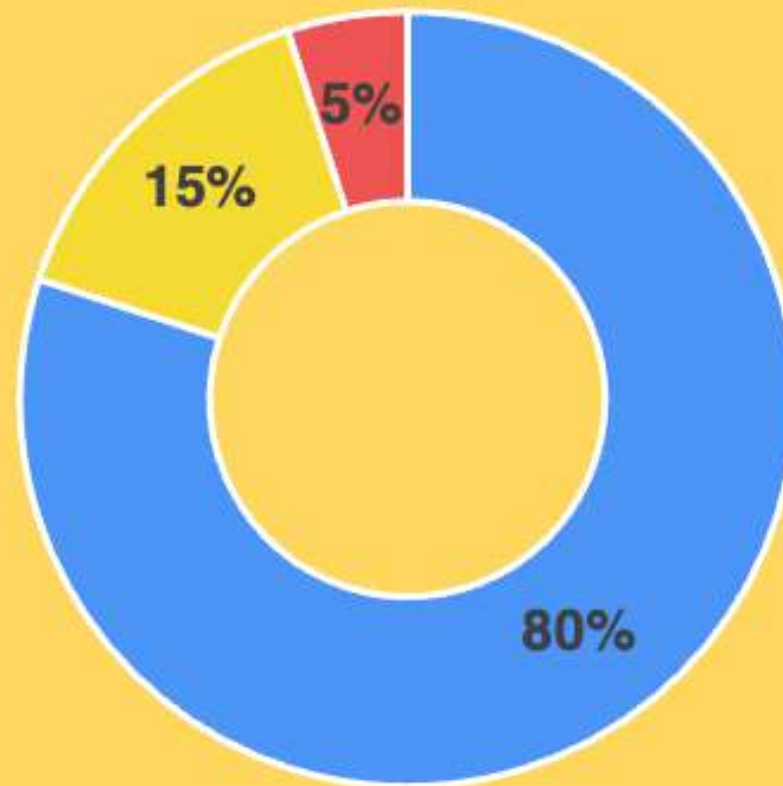

- Zonasi
- Afirmasi
- Perpindahan Tugas Orang Tua
- Prestasi

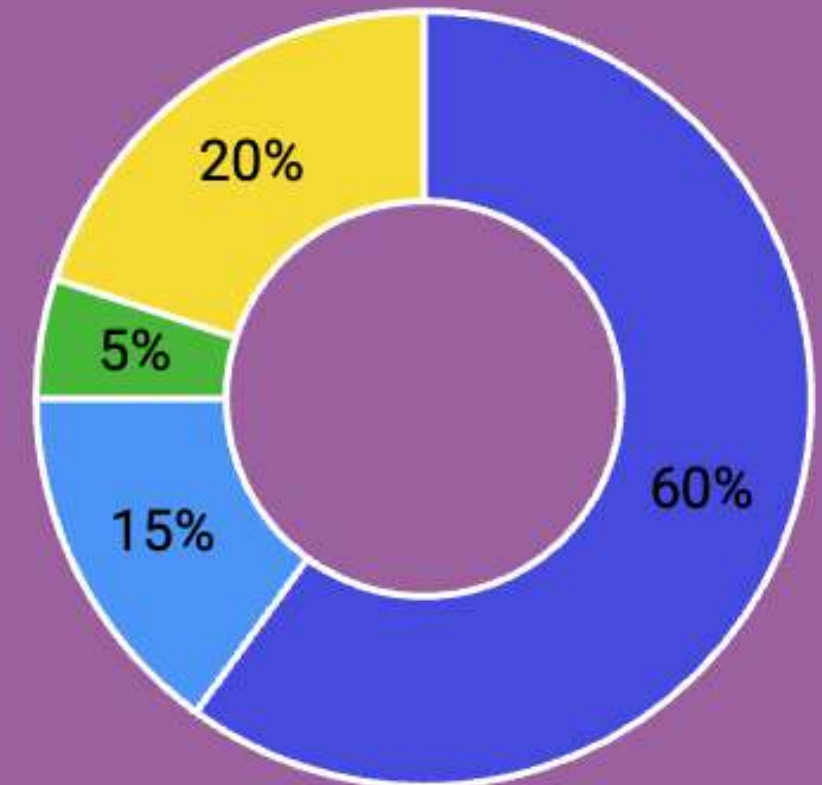

XXXXXXXXXX
XXXXXXXXXX



KRITERIA DAN PERSYARATAN

USIA

SD

- Usia 7 (tujuh) tahun sampai dengan 12 (dua belas) tahun per-1 Juli 2023
- Peserta didik yang berusia 6 (enam) tahun dan paling rendah 5 (lima) tahun 6 (enam) bulan pada tanggal 1 Juli tahun wajib melampirkan rekomendasi tertulis dari psikolog yang menyebutkan calon peserta didik memiliki kecerdasan/bakat istimewa dan kesiapan psikis

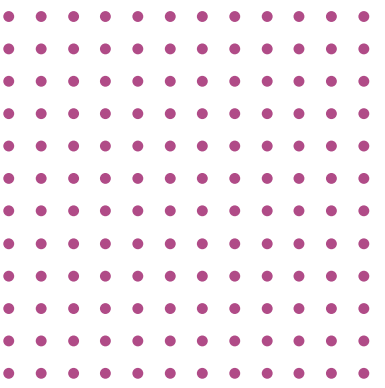

SMP

Usia Maksimal 15 tahun per-1 Juli 2023



- KARTU KELUARGA
- AKTA/SURAT KELAHIRAN



Zonasi	Domisili calon peserta didik baru didasarkan pada alamat KARTU KELUARGA dan TANGGAL MULAI DOMISILI paling lambat 1 (satu) tahun sebelum PPDB berdasarkan data administrasi kependudukan yang diterbitkan Dinas Kependudukan dan Pencatatan Sipil.	
Afirmasi	Dari keluarga tidak mampu	Terdata di Data Terpadu Kesejahteraan Sosial yang diterbitkan oleh Kementerian Sosial yang dibuktikan dengan Surat Keterangan dari Kepala Desa/Lurah yang dengan dilampiri tangkapan layar (screen shot) aplikasi SIKS-NG
	Anak panti asuhan di Kabupaten Wonosobo	Memiliki Surat keterangan dari Panti yang diketahui oleh Dinas Sosial, Pemberdayaan Masyarakat dan Desa Kabupaten Wonosobo
	Penyandang disabilitas fisik	Surat keterangan Dokter
	Penyandang disabilitas non fisik	surat keterangan surat keterangan dari psikolog yang menyebutkan jenis disabilitas dan rekomendasi penanganan
	Anak Tidak Sekolah	<ul style="list-style-type: none"> calon peserta didik baru yang sudah lulus SD/MI dan belum melanjutkan ke jenjang SMP. berusia paling tinggi 15 (lima belas) tahun pada tanggal 1 Juli 2023. Data Anak Tidak Sekolah bersumber dari data hasil Verifikasi dan Validasi Penanganan Anak Tidak Sekolah yang dikelola oleh Pemerintah Kabupaten Wonosobo

Perpindahan tugas Orang Tua	<p>Calon peserta didik baru dari luar Kabupaten Wonosobo</p> <ul style="list-style-type: none"> • masa kerja orang tua maksimal 2 (dua) tahun sebelum pelaksanaan PPDB • Untuk pemilihan sekolah berdasarkan domisili di Kabupaten Sekolah <p>Calon peserta didik baru yang orang tuanya mengajar/bekerja sebagai tenaga kependidikan</p> <ul style="list-style-type: none"> • Wajib melampirkan surat tugas orang tua • Hanya mendaftar di sekolah tempat orang tua bekerja
Prestasi	<ul style="list-style-type: none"> • RAPOR; dan/atau • prestasi di bidang akademik maupun non-akademik; dan/atau • kompetensi di bidang keagamaan
	<p>Jenis Kejuaraan :</p> <ul style="list-style-type: none"> • Berjenjang • Tidak Berjenjang (kriteria nilai dan persyaratan berbeda)
	<p>Keterangan kompetensi keagamaan diterbitkan oleh Kementerian Agama Kabupaten Wonosobo</p>
	<p>Batas Waktu Perolehan Piagam</p> <ul style="list-style-type: none"> • Bukti atas prestasi di bidang akademik maupun non-akademik diterbitkan paling lama 3 (tiga) tahun sebelum tanggal pendaftaran PPDB

KOMPETENSI KEAGAMAAN

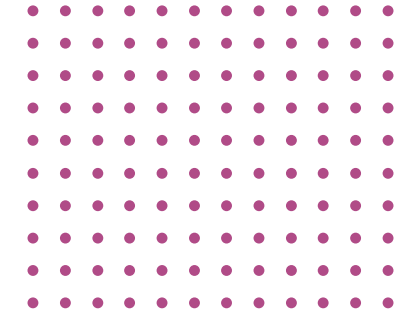

KOMPETENSI KEAGAMAAN	
Islam	Tahfidzul Qur'an;
Kristen	Cerdas Cermat Al-Kitab, Pesparawi (Pesta Paduan Suara Gerejawi)
Katolik	Pesparani (Pesta Paduan Suara Gerejani)
Buddha	Pembacaan Kitab Suci Dharma Padha
Hindu	Macapat Pustaka Suci Begawad Givath.



TAHAPAN PPDB



VERIFIKASI DAN VALIDASI DATA (S.D. 9 JUNI 2023)

- Dilakukan sebelum pelaksanaan PPDB
- Memastikan semua variabel data benar dan sesuai dengan data KEPENDUDUKAN

Untuk calon peserta didik baru/orang tua

Untuk sekolah asal dan sekolah tujuan



PPDB

- Calon peserta didik melakukan pendaftaran
- Sekolah tujuan melakukan verifikasi pendaftaran

ppdbbsd.wonosobokab.go.id
ppdbsmtp.wonosobokab.go.id

adminppdbbsd.wonosobokab.go.id
adminppdbsmtp.wonosobokab.go.id



HAL-HAL YANG HARUS DIPERSIAPKAN



PASTIKAN MEMILIKI AKUN



USER NAME/PASSWORD
BERSIFAT RAHASIA

akses ke laman
adminppdbbsd.wonosobokab.go.id dan
adminppdbbmp.wonosobokab.go.id
menggunakan username dan password yang
terdaftar di laman sdm.data.kemdikbud.go.id



SIAPKAN DOKUMEN DUKUNG

1

CEK DATA PESERTA DIDIK

Pengecekan data oleh orang
tua/wali/peserta didik

2

PERSETUJUAN/PENOLAKAN OLEH
SEKOLAH

Sekolah asal melakukan verifikasi
dan memberikan
persetujuan/penolakan

3

CETAK SURAT
PERNYATAAN
KEBENARAN DOKUMEN

ditandatangani Kepala
Sekolah dan Orang Tua/wali

- Data dalam aplikasi PPDB bersumber dari DAPODIK /EMIS dan Dinas Kependudukan dan Pencatatan Sipil
- Perbaikan oleh ortu/wali/siswa dibantu oleh SEKOLAH ASAL
- Sekolah harus melakukan verifikasi untuk semua data siswa baik yang melakukan pengajuan perubahan maupun yang tidak mengajukan perubahan (data sudah benar) berdasarkan bukti DOKUMEN KEPENDUDUKAN
- Cetak Surat Pernyataan Kebenaran Dokumen (ditandatangani Kepala Sekolah dan Orang Tua/Wali)
- Perhatikan batas waktu perbaikan data

PASTIKAN DATA SUDAH SESUAI DENGAN DOKUMEN YANG DIMILIKI

- Nama Lengkap
- NIK
- NISN
- Jenis Kelamin
- Nomor KK
- Tanggal KK
- Nomor Kontak
- Kebutuhan Khusus
- Agama
- Tempat Lahir
- Tanggal Lahir
- Nama Ibu
- Alamat Jalan
- Nama Desa/Kelurahan
- Cek titik Koordinat (khusus PPDB SMP)
- Jenjang Pelaksanaan PPDB





APAKAH PERLU MENGUNGGAH BERKAS?

Tidak perlu mengunggah
berkas ke dalam Aplikasi

Siapkan foto copy dokumen pendukung
sesuai jalur pendaftaran dan berkas
aslinya :

- dasar melakukan verval data sebelum PPDB
- bukti dukung pada saat verifikasi berkas pendaftaran di sekolah tujuan

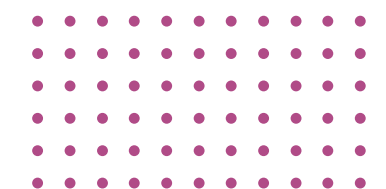

ALUR PELAKSANAAN PPDB

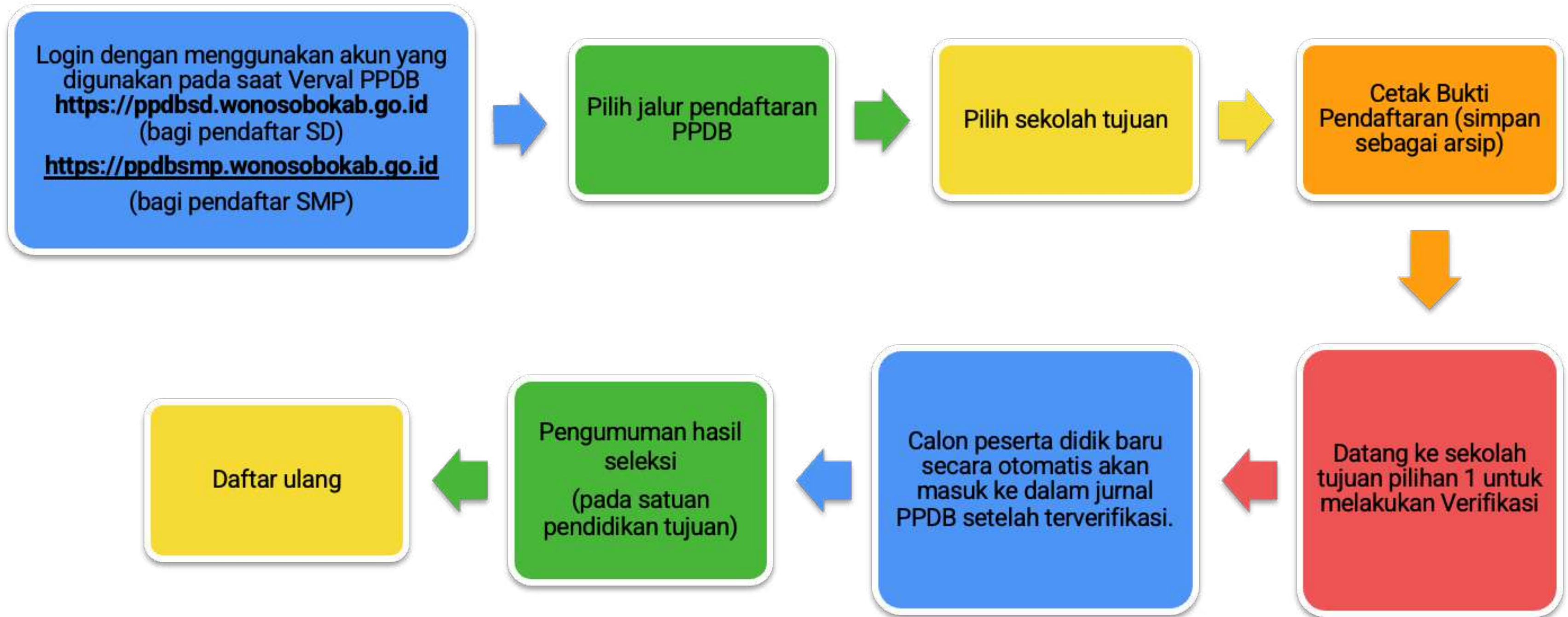

LINI MASA PELAKSANAAN PPDB

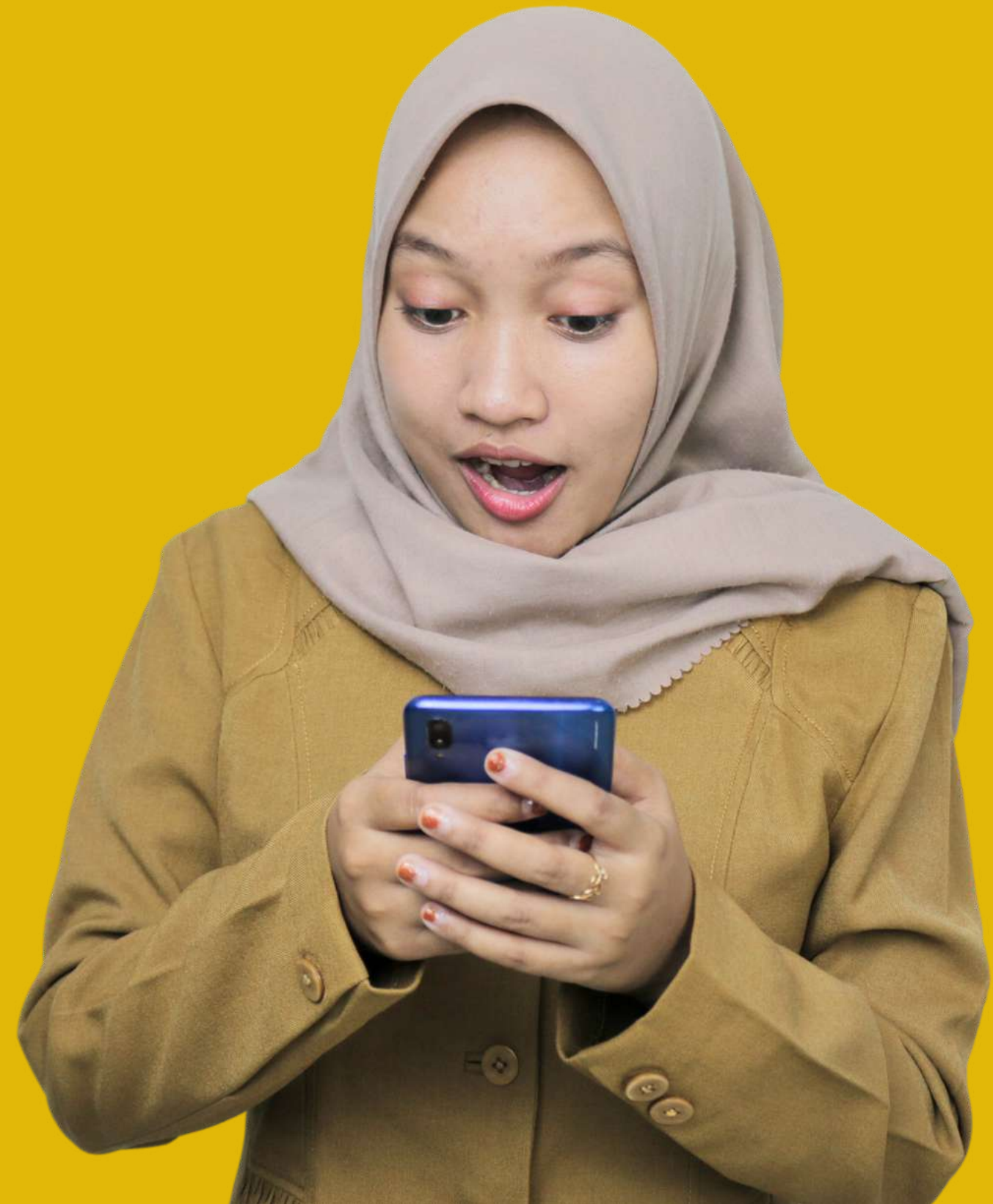

12 Mei-9 Juni 2023	Verifikasi Data Awal	Dilakukan oleh Satuan Pendidikan asal, meliputi data Biodata dan Domisili Calon Pendaftar yang dijadikan sebagai dasar dari Surat Pernyataan Kebenaran Dokumen
5-9 Juni 2023	Simulasi	Dibuka 5 Juni 2023 pukul 08.00 WIB dan ditutup 9 Juni pukul 11.00 WIB
12-14 Juni 2023	PPDB Jalur Afirmasi	Dibuka 12 Juni 2023 pukul 08.00 WIB dan ditutup 14 Juni pukul 13.00 WIB Verifikasi ditutup 14 Juni pukul 15.00 WIB
13-14 Juni 2023	PPDB Jalur Perpindahan Tugas Orang Tua	Dibuka 13 Juni 2023 pukul 08.00 WIB dan ditutup 14 Juni pukul 13.00 WIB Verifikasi ditutup 14 Juni pukul 15.00 WIB
13-15 Juni 2023	PPDB Jalur Zonasi	Dibuka 13 Juni 2023 pukul 08.00 WIB dan ditutup 15 Juni 2023 pukul 14.00 WIB Verifikasi ditutup 16 Juni pukul 11.00 WIB
17 Juni 2023	Pengumuman Hasil PPDB SD	Pengumuman dimulai pukul 08.00 di masing-masing satuan pendidikan
19-20 Juni 2023	Daftar Ulang SD	Dilakukan di Satuan Pendidikan

12 Mei- 9 Juni 2023	Verifikasi Data Awal	Dilakukan oleh Satuan Pendidikan asal, meliputi data Biodata dan Domisili Calon Pendaftar yang dijadikan sebagai dasar dari Surat Pernyataan Kebenaran Dokumen
5-9 Juni 2023	Simulasi	Dibuka 5 Juni 2023 pukul 08.00 WIB dan ditutup 9 Juni pukul 11.00 WIB
21-23 Juni 2023	PPDB Jalur Afirmasi	Dibuka 21 Juni 2023 pukul 08.00 WIB dan ditutup 23 Juni 2023 pukul 11.00 WIB Verifikasi ditutup 23 Juni pukul 13.00 WIB
22-23 Juni 2023	PPDB Jalur Prestasi dan Jalur Perpindahan Tugas Orang Tua	Dibuka 22 Juni 2023 pukul 08.00 WIB dan ditutup 23 Juni 2023 pukul 11.00 WIB Verifikasi ditutup 23 Juni pukul 13.00 WIB
27-28 Juni 2023	PPDB Jalur Zonasi	Dibuka 27 Juni 2023 pukul 08.00 dan ditutup 28 Juni 2023 pukul 13.00 Verifikasi ditutup 28 Juni pukul 16.00 WIB
30 Juni 2023	Pengumuman Hasil PPDB SMP	Pengumuman dimulai pukul 08.00 di masing-masing satuan pendidikan
3-4 Juli 2023	Daftar Ulang SMP	Dilakukan di Satuan Pendidikan

LAYANAN INFORMASI



@disdikporawsb



085642648792
(bagi masyarakat umum)



dikpora@wonosobokab.go.id
datadikwsb@gmail.com



dikpora.wonosobokab.go.id

